Контрольный экземпляр

Массе а мехкий пролетареш, вІашагІкхета!

СЕРДАЛО

СОВЕТСКИ СОЮЗА КОММУНИСТИЧЕСКИ ПАРТЕ НОХЧ-ГІАЛГІАЙ ОБКОМА, НОХЧ-ГІАЛГІАЙ АССР ЛАКХЕХЬАРЧА СОВЕТЕИ МИНИСТРИЙ СОВЕТЕИ ОРГАН

«СВЕТ» Орган Чечено-Ингушского обкома КПСС, Верховного Совета и Совета Министров ЧИАССР

Газет арадувл 1923 шера денз ● ШОАТТА, 15 АВГУСТ, 1981 ШУ. ● № 98 (6585). ● Мах 2 кеп.

СИЙЛЕ ХИЙЛА ХЬАЛХАЛАТТАРИЙ!

КПСС обкома бюро, Нохч-ГІалгІай АССР Министрий Совет, облсоюзпроф, ВЛКСМ обком хьежай 1981 шера ноябрь беттa промышленности, гІишлоцъечу, транспорта, бухзама, торговле, наха бытовой гІуллакхаш дечу предприятеташ юкъе кхуллуча республикански социалистически хьал итоггашна.

Лакха производственни хьокъамаш дахарех промышленности, гІишлоцъечу, транспорта, бухзама, торговле, наха бытовой гІуллакхаш дечу предприятеташ оттадеш алар:

РАЙОНАШТА ЮКЪЕ:

Хьалхара мотт
Стеропромысловски район;

ШолгІачІа мотт
Грозненски Наурски районаш;

Кхоалгіа мотт
Назрановски район.

Производственни (цІкъа-производственни объединенеш, управленеш, тресташ гІоллаш:

Хьалхара мотт
«Промавтоматика» (цІкъа - производственни объединенеш)

Шолгіачіа мотт
«Грознефть» объединенеш, «Грузтрубопроводстрой» трест;

Кхоалгіа мотт
шуьрий промышленности производственни объединенеш.

Предприятеташ организационни гІоллаш:
Хьалхара мотт хьежай комплектацеш:
«Стеропромнефть» механизаташ газни йоьхача управленеш;
«Грознефтегаз» механизаташ газни управленеш;
СССР 50 шу дизарна цІергІча Грозненски химически заводан;
«Пищемаш» заводан;
Грозненски производственни швейни объединенеи;
«Грознефтеремонт» хІама ремонтно-наладочни предприятет;
«Союзавтоматстрам» ВНПО Грозненски опытно - экспериментальни заводан;
Специализированни № 7 йолча трестан Грозненски монтажни управленеи;
Нохч - ГІалгІай гІишлоцъечу управленеи № 245 йолча дІа-ваха лелаш механизированни колонеи;

Хьалхарчу мотт
Грозненски Наурски районаштан;

Шолгіачіа мотт
Назрановски район.

Производственни цІкъа-производственни объединенеш, управленеш, тресташ гІоллаш:

Хьалхара мотт
«Промавтоматика» (цІкъа - производственни объединенеш)

Шолгіачіа мотт
«Грознефть» объединенеи, «Грузтрубопроводстрой» трестан;

Кхоалгіа мотт
шуьрий промышленности производственни объединенеи.

Предприятеташ организационни гІоллаш:
Хьалхара мотт хьежай комплектацеш:
«Стеропромнефть» механизаташ газни йоьхача управленеш;
«Грознефтегаз» механизаташ газни управленеш;
СССР 50 шу дизарна цІергІча Грозненски химически заводан;
«Пищемаш» заводан;
Грозненски производственни швейни объединенеи;
«Грознефтеремонт» хІама ремонтно-наладочни предприятет;
«Союзавтоматстрам» ВНПО Грозненски опытно - экспериментальни заводан;
Специализированни № 7 йолча трестан Грозненски монтажни управленеи;
Нохч - ГІалгІай гІишлоцъечу управленеи № 245 йолча дІа-ваха лелаш механизированни колонеи;

Хьалхарчу мотт
Грозненски Наурски районаштан;

Шолгіачіа мотт
Назрановски район.

Производственни цІкъа-производственни объединенеш, управленеш, тресташ гІоллаш:

Хьалхара мотт
«Промавтоматика» (цІкъа - производственни объединенеш)

Шолгіачіа мотт
«Грознефть» объединенеи, «Грузтрубопроводстрой» трестан;

Кхоалгіа мотт
шуьрий промышленности производственни объединенеи.

Предприятеташ организационни гІоллаш:
Хьалхара мотт хьежай комплектацеш:
«Стеропромнефть» механизаташ газни йоьхача управленеш;
«Грознефтегаз» механизаташ газни управленеш;
СССР 50 шу дизарна цІергІча Грозненски химически заводан;
«Пищемаш» заводан;
Грозненски производственни швейни объединенеи;
«Грознеупромторгмонта

ПАРТИЙНИ ОРГАНИЗАЦЕШКА—ОТЧЕТАШИ ХОРЖАМАШИ

ШОАЙ БЕХКТОКХАМ КХЕТАБЕШ

Уьк тІехьхьарча шерашка фонтанни скважинашкара доакха межкавата тегтера мІенгдоцначча хьалашка ерригача «Малгобекнефть» НГДУ керттера цех а хиннча ІадаттаІ или йиш я скважинаш малигалько а лаьтта кІалхара а товеш йолча цех.

Цу цехь болх лерттІа вІашттехьбаккхарах, къаьнача скважинашкара ма могга дукхагІа межкавата залихьрак тІейша па керттерча лаьхьа МагІалбиперча берригача мехкадьатхошта хьатхкина латта декхарашца толамца кховаищелла.

Возмесискера Чечен-Балкхарой республике ДІакхоачаш йолчу майІахка йьрика яла ЦКПРС коллективо лелаеш поча 530 сомгІа скважинаш.

Мишта лоарІлаю цехь коллектив шиъна хьалхашка латтача бехктокхамерча дехкарех, малагІа тІулахьаш чакхдаха дела скважинаш товерий болх ІадохІу тоабара да.

Цу скважинашкара доаккхача межкавата бовраш лох ца балийтара — керттера чулоцаме уж лешаш долаш чакхъьалор ЦКПРС пемони партийни организаце отчетно-хоржамий собрани.

Цеха партбюро секретара П. И. Пащенко доклада тІе белгал ма даккхара, 105 процент ткоачашъьлъ скважинаш товараш ах шера план, толамца ткоачашъьлъ цехо йоркІ бетта балха декхарашца а. А. А. Бакчевников мастер йолча скважинаш лаьтта кІалхара товеш волча бригада коллективо уж шера хьалхарча кІх бетта балха балха итогех социалистически яхьа шоллаІв мотгиг йьккхай «Грознефть» объединене.

Цкьайтталгіча пятилетка хьалхарча шерара декхараш толамца ткоачашъьлара тІекъа цехерча межкавата тхокхъ юкъе йьрнача социалистически яхьа кхалха латташ кхаболгІа Х. Салатов, А. Немой, И. Чапыгин, И. Колосов, К. Солтушкин, И. Алексеев, М. Рыжатов, Х. Галеев, дукхах кхыболга скважинаш товераш.

Докладчика а собране кхьаьжина тІо йотуш.

Уьш шера ткоачашъьлъ декхараш толамца ткоачашъьлара тІекъа цехерча межкавата тегтера мІенгдоцначча хьалашка ерригача «Малгобекнефть» НГДУ керттера цех а хиннча ІадаттаІ или йиш я скважинаш малигалько а лаьтта кІалхара а товеш йолча цех.

Цу цехь болх лерттІа вІашттехьбаккхарах, къаьнача скважинашкара ма могга дукхагІа межкавата залихьрак тІейша па керттерча лаьхьа МагІалбиперча берригача мехкадьатхошта хьатхкина латта декхарашца толамца ткоачашъьлара.

Возмесискера Чечен-Балкхарой республике ДІакхоачаш йолчу майІахка йьрика яла ЦКПРС коллективо лелаеш поча 530 сомгІа скважинаш.

Мишта лоарІлаю цехь коллектив шиъна хьалхашка латтача бехктокхамерча дехкарех, малагІа тІулахьаш чакхдаха дела скважинаш товерий болх ІадохІу тоабара да.

Цу скважинашкара доаккхача межкавата бовраш лох ца балийтара — керттера чулоцаме уж лешаш долаш чакхъьалор ЦКПРС пемони партийни организаце отчетно-хоржамий собрани.

Цеха партбюро секретара П. И. Пащенко доклада тІе белгал ма даккхара, 105 процент ткоачашъьлъ скважинаш товараш ах шера план, толамца ткоачашъьлъ цехо йоркІ бетта балха декхарашца а. А. А. Бакчевников мастер йолча скважинаш лаьтта кІалхара товеш волча бригада коллективо уж шера хьалхарча кІх бетта балха балха итогех социалистически яхьа шоллаІв мотгиг йьккхай «Грознефть» объединене.

Цкьайтталгіча пятилетка хьалхарча шерара декхараш толамца ткоачашъьлара тІекъа цехерча межкавата тегтера мІенгдоцначча хьалашка ерригача «Малгобекнефть» НГДУ керттера цех а хиннча ІадаттаІ или йиш я скважинаш малигалько а лаьтта кІалхара а товеш йолча цех.

Цу тІулахьа цехера

ЧЕРКАСЦИЙ БОЛАМА—ШЕРРА НИКЪ

ХЬАЙБАЙ ПРОДУКЦИ АЛСАМЙОАХ

Дуъ-йхи шу хьалха геттара ю ваштIехьадыкха дар Сумженски районе «Ленина» пIергIа келхоъ хьайбан деладегIа. Цхьа на шу дукхагIойлча хана биехь латташ хулар доахаш чулятта помещеный, рационата хьекъал йоаьх доахаш, хьекъа йоаьхо йоаьхо кулгалдош хьайбан леладерий болх ваштIехьабаннага, балханара пар моральнага материальни безам совбанкъара. Цунна пIеъзига жар доахана ду шура, дуъна пъхьна лоха дар хьайбан леладерий алапеш. Иза байъан долаш ферме ю вача кердача саго дукха болх бацар цига. Сиха Дайовлар.

Дукха ихорчамбоацаран дар дIадайа деман. Цхьабакъда, халонех ца кхераш, хьекъар болх бен хIинца ю дукха дIадайа дар

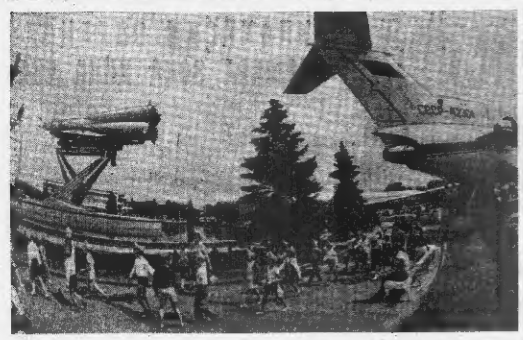

СССР хьалха бовзама иларгІальнарий хьостенах алъбонъо а йолаш оал техническин Іалмайн экзаменаш хьоастъеш колледжехь йолаш оал техническин Іалмайн экзаменаш хьоастъеш университет аьлье.

ВДНХ 78 павильоно дина хьалъожо советски Іалмакоштен шижеморашеч карагІдальна Іалмайт донкхий Іулалхкан, дуйц вай мехка хиннача донкхийча социально-политически хуецьяхь, бовзамен культурах дахьле советски пала дахьача толамех. Выставка экспозице я 100 эзар совгІа экспонатан. Цар чІоагІга ченнал ду вежарашца йолча союзни республикий экономина дегІаларг, вай духхьара кхамех латта пачхьалкхлюе товаларг боаран лакха хинара.

Хьалъий хоа тІехьажа 220 гектар йолча территорте тІа уллера цу городера городо шера эгІ миллион гарга га нах тІаш. Экспозицеча хьажа а дагІаІа а дагІаІа хилийтара делаш и массехь мизота моллагІча пазиьлоче, горга панорама йолча. Эстрадеи театре, ресторане а кафе дІакхоачаеш йола чуре транспорт.

СУРТАШ ТІА: 1. ВДНХ эгІара йоккхагІойла экспонатан йийлача площадна тІе я. Укказа латт хІетлара сотесни авиалайнераш, саго эгІара хьалха космосе ниьгьбиь «Восток» яха космически кема.

2. Выставка территоре тІа.

Ю. ЛИЗУНОВЕИ
В. ЯЦЫНЕЙ сурташ.
ТАСС фотохроникин.

«АЖУОЛЮКАС» ЯХА БЕРИЙ ХОР

МоллагІча литовски шиколашкахь, кхиметтел музыкина духхьа езача моллагІча кхийчача сагага а оаш «Ажуолюкас» яха берий хор пионерий школаш, аьлча хьастача, пайда кхоачаш, йоза хьина жоп дуггьлаар. Литве ша коллектив йовзаш а духхьа езаш а я, муч выступлениеш массера толаме чІагІонаш.

Цун биографи Іайлоьлеачатіьо цу хьалха, хьехархочун республикански ЦІагІа тІехьа пхийта кІаьнк юкъе волиен хор пІашагІьеллачу тІехьа-гІа. Цул тІехьагІа кхо бутт бакъда эгІара хьаллара кхийчача сагага а оаш «Ажуолюкас» яха берий хор пионерий школаш, аьлча хьастача, йоза хьина жоп дуггьлаар. Литве ша коллектив йовзаш а духхьа езаш а я, муч выступлениеш массера толаме чІагІонаш.

Цун биографи Іайлоьлеачатіьо цу хьалха, хьехархочун республикански ЦІагІа тІехьа пхийта кІаьнк юкъе волиен хор пІашагІьеллачу тІехьа-гІа. Цул тІехьагІа кхо бутт бакъда эгІара хьаллара кхийчача сагага а оаш «Ажуолюкас» яха берий хор пионерий школаш, аьлча хьастача, йоза хьина жоп дуггьлаар. Литве ша коллектив йовзаш а духхьа езаш а я, муч выступлениеш массера толаме чІагІонаш.

Цун биографи Іайлоьлеачатіьо цу хьалха, хьехархочун республикански ЦІагІа тІехьа пхийта кІаьнк юкъе волиен

НАХ РАЬЗА ХУРГБОЛАШ

Потребительски кооперацин жертгера деккар да юрта базхата нахьа торгови а общественни кхачан а хьаштаан мехкулица дикагІа эгІаш дола товаранех лоаттадар, юртбоахамо продуктиш пергара хьанайарца торговали кин а дІаштерйар.

ИнтлагІча пятилеткъе Назрановски районе кооперативни боаттор динка дегІаберайб.

Пятилетка шераша общественни кхачан а торговле а предприятеши нахара дехкад планна совгІа 1031 эзар сома товараш. ДегІаенай товарооборот, продовольственни доаца культурно-бытовой и болдамь а. ГІулахкаеъте лаьрхІа товаран дохкар, общественни кхачан а торговле а материально-техничеси бепи.

Районе хьалъпай 1720 квадратни метр торговле мерза объекташ, 785 сар гІишна бина йола моттиг іотІахьайтта общественни кхачан предприятеша. Дикка тредениг район финансовий хьал. ДІакхача пятилеткъе 1788 сома пайда баьб цо.

Динача толамашца ДІаболабаьб шоай боьк районерча кооперацеран 11-ча пятилеткъе а. ІІхо бетта йоза розничний товарооборот пхи ирбе-чаштгьай 102.9 процент, общественни кхачан предприятеша — 106.4 процент, юртбоахама продуктиш йохкара дІадаь — 136.2 процент.

Уьк цера хьалларча квартале дина толамаш дахарна ІІайло коллектива ешнад Республотребсоюза а, потребкооперацеи паччахьалкхен торговлен баллолл профсоюза обома а хьарара хара тела ЦІе байраех.

Хьинаре къальегарна белгалльнай «Промтовары», «Общепит», «Коопторг» яха объединенеш.

ИнтлагІча пятилетке толамаш дахарх «За трудовую доблесть» яха медаль ешнад № 1 йолча университера «Галантерея» яхача отдела заведующеца Р. А. Майсигова, «Промтовары» яхача Нальсаг-Чертерча тина заведующеца М. М. Хамчиевна, «Книги» яхача тина комсомольско-молодежни коллектива ешнад ВЛКСМ ЦІи жимачу «10-ча пятилетке ударник» яхь эшнад ешнад № 18 йолча тина заведующеца Д. Ю. Дзейтова, «Социалистически яхь котлаш болабеллачь № 4 йолча тина заведующи Т. Х. Путоева, «Галантерея» яхача отдела заведующи Т. Х. Путоева, кондитерски цеха заведующи М. Д. Дзейтов, кхыбарш н.

Ала доагІа кооперацеи балха ЛІилсуча цхьацадолча хьокъамбоацарех а. Хьанз а 20—30 процент тиншин общественни кхачан предприятеши я шоай план кхоачан ца еш. Боаттача бесса дина отталбаьлл юртбоахама хьашка а къальегара а районе центрера гаьна ядача юртапкарча а наьх эшо товаранга дохкар болх. Общественни кхачан предприятешка хьадева дикагІа эгІаш, дарадо чеч боацаш да. Иштта кхоачан хьиллаг хьанз уьколла полуфабрикаташ, кулинарна а кондитерски а изделеш.

Районе заготконторца болгІаш бина терхам тІебІахийтад шоай болх дикагІа вІашагІьеллачу хьалъпай кооперативни кхачан предприятеша